

DIPARTIMENTO RICERCA E TESI ORGANIGRAMMA

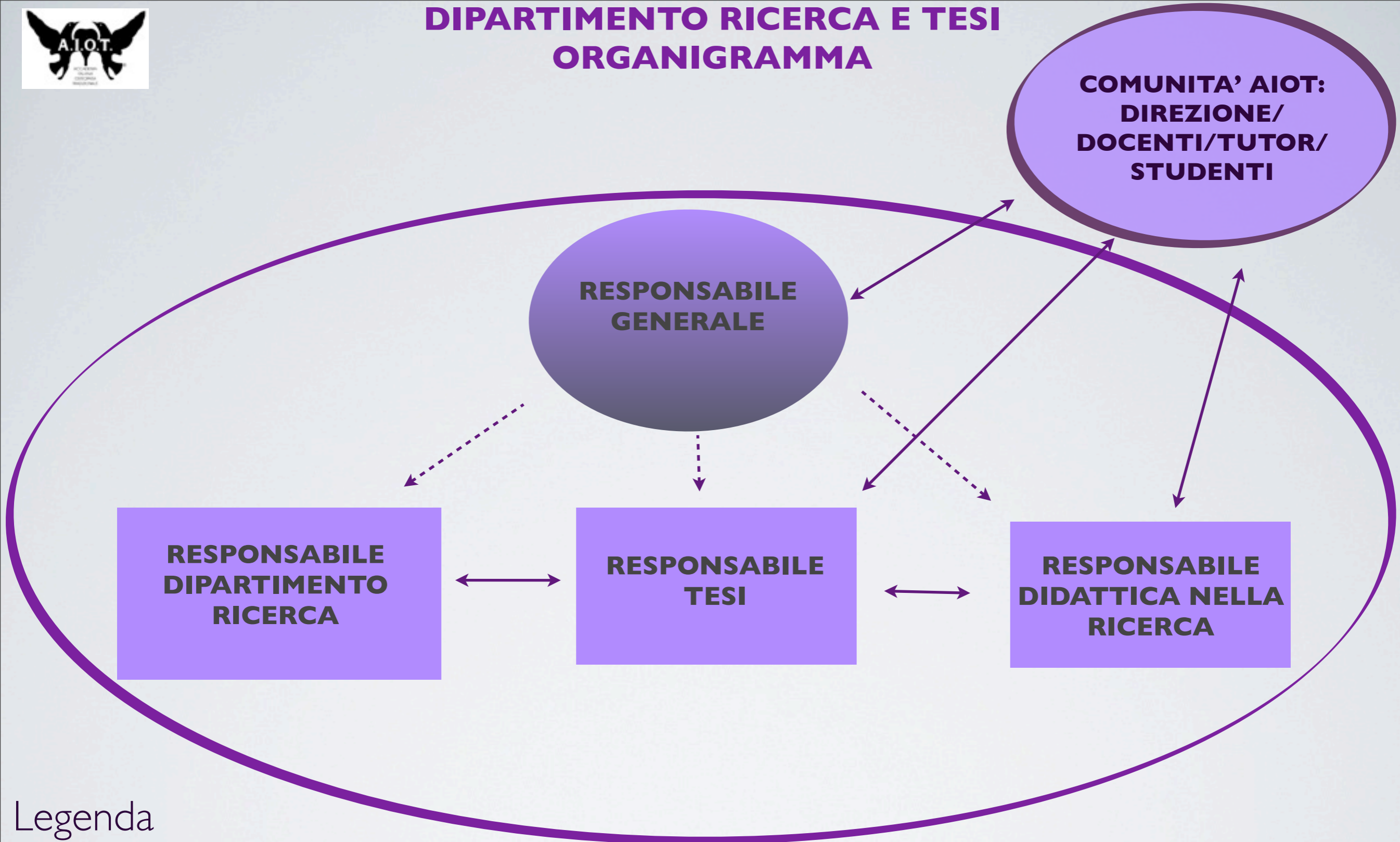

Legenda

				Preparato da Gina Barlafante Approvato da Responsabili
Professionalità direttiva	Comunità dipartimento: responsabili/docenti/ricercatori	Funzione organizzativa	Collegamenti Dipendenza gerarchica	

DIPARTIMENTO DI RICERCA DELL'ACCADEMIA ITALIANA OSTEOPATIA TRADIZIONALE ORGANIGRAMMA NOMINALE

RESPONSABILE GENERALE

GINA BARLAFANTE

RESPONSABILE DIPARTIMENTO RICERCA

FRANCESCO CERRITELLI

RESPONSABILE DIDATTICA NELLA RICERCA

MARCO VERZELLA

RESPONSABILE TESI

MARCO VERZELLA

DIPARTIMENTO RICERCA

- 1. STESURA PROTOCOLLI:** G. BARLAFANTE/ G. PIZZOLORUSSO/ REFERENTE STUDIO IN CORSO
- 2. PROOF-READING PROTOCOLLI:** F. CERRITELLI
- 3. RICERCA BIBLIOGRAFICA:** G. PIZZOLORUSSO/ G. BARLAFANTE/ M. VERZELLA/ REFERENTE STUDIO IN CORSO
- 4. AUTORIZZAZIONI COMITATO ETICO:** G. BARLAFANTE
- 5. RACCOLTA DATI:** S. GUALDI
- 6. ANALISI STATISTICA:** F. CERRITELLI/ G. PIZZOLORUSSO
- 7. SCRITTURA ARTICOLI E PROOF- READING:** F. CERRITELLI/ G. PIZZOLORUSSO/ V.COZZOLINO/ C. RENZETTI/ REFERENTE STUDIO IN CORSO
- 8. SOTTOMISSIONE ARTICOLI:** G. PIZZOLORUSSO/ REFERENTE STUDIO IN CORSO
- 9. REFERENTE STUDIO:** COMPONENTE INTERNO O ESTERNO AL DIPARTIMENTO O ALL'AIOT

TESI

- 1. ORGANIZZAZIONE ED ASSEGNAZIONE ANNUALE TESI: M. VERZELLA / G. BARLAFANTE/ V. COZZOLINO**
- 2. ATTUAZIONE REGOLAMENTO TESI: M. VERZELLA**
- 3. COORDINAZIONE LAVORI STESURA TESI: M. VERZELLA**
- 4. ORGANIZZAZIONE DISCUSSIONE TESI: M. VERZELLA / G. BARLAFANTE**

DIDATTICA NELLA RICERCA

- 1. INSEGNAMENTO METODOLOGIA DELLA RICERCA AGLI STUDENTI A.I.O.T.: M. VERZELLA**
- 2. LABORATORI APPLICATIVI DI METODOLOGIA DELLA RICERCA E DI STATISTICA PER GLI STUDENTI A.I.O.T.: M. VERZELLA / S. GUALDI / G. PIZZOLORUSSO / F. CERRITELLI**
- 3. ORGANIZZAZIONE CORSI PER DOCENTI A.I.O.T. E/O PER ESTERNI: M. VERZELLA / S. GUALDI / G. PIZZOLORUSSO / F. CERRITELLI / G. BARLAFANTE**